



Prefeitura Municipal de Grão-Pará

ESTADO DE SANTA CATARINA

SECRETARIA MUNICIPAL DE EDUCAÇÃO E CULTURA

**COMPONENTES CURRICULARES: PORTUGUÊS, MATEMÁTICA,
ENSINO RELIGIOSO E CIÊNCIAS.**

CARGA HORÁRIA SEMANAL DA ATIVIDADE: 15:30

TURMA: 1º ANO TURNO: MATUTINO E VESPERTINO

PROFESSORAS: MÁRCIA E ROSILDA

**PLANEJAMENTO SEMANAL: 14 A 18 DE SETEMBRO DE 2020
ATIVIDADES DE APRENDIZAGEM**

HABILIDADES DE APRENDIZAGEM DE LÍNGUA PORTUGUESA...

- (EF12LP09) LER E COMPREENDER, EM COLABORAÇÃO COM OS COLEGAS E COM A AJUDA, SLOGANS, ANÚNCIOS PUBLICITÁRIOS E TEXTOS DE CAMPANHAS DE CONSCIENTIZAÇÃO...
- (EF12LP01) LER PALAVRAS NOVAS COM PRECISÃO NA DECODIFICAÇÃO, NO CASO DE PALAVRAS DE USO FREQUENTE, LER GLOBALMENTE POR MEMORIZAÇÃO.

HABILIDADE DE CIÊNCIA

- (EF01CI01X) IDENTIFICAR, NOMEAR E COMPARAR CARACTERÍSTICAS DE DIFERENTES MATERIAIS PRESENTES EM OBJETOS DE USO COTIDIANO, DISCUTINDO SUA ORIGEM, OS MODOS COMO SÃO DESCARTADOS E COMO PODEM SER USADOS DE FORMA MAIS CONCIENTE E SUSTENTÁVEL.



Prefeitura Municipal de Grão-Pará

ESTADO DE SANTA CATARINA

SECRETARIA MUNICIPAL DE EDUCAÇÃO E CULTURA

OLÁ CRIANÇAS!

VAMOS APRENDER PALAVRAS QUE TÊM RR

1- VAMOS ASSISTIR OS VÍDEOS E APRENDER.

<https://youtu.be/Z3vhz6oSS1k>

<https://youtu.be/etTJag7W6b8>

2- LEITURA





Prefeitura Municipal de Grão-Pará

ESTADO DE SANTA CATARINA

SECRETARIA MUNICIPAL DE EDUCAÇÃO E CULTURA

3-LEITURA

RR

Para que possamos ter um som forte do R no meio de uma palavra é preciso usar dois R.

assim: **RR!!!!** Como nas palavras:



UTILIZANDO A MESMA REGRA LEIA COM ATENÇÃO ESTAS PALAVRAS:

| | | |
|-----------|-----------|---------|
| CORRIDA | FERRO | TERRA |
| BURRO | SURRA | CORREIO |
| TERRENO | SERROTE | BARRACA |
| GARRAFA | VERRUGA | JARRA |
| FERRADURA | BETERRABA | MARRECO |



Prefeitura Municipal de Grão-Pará

ESTADO DE SANTA CATARINA

SECRETARIA MUNICIPAL DE EDUCAÇÃO E CULTURA

4-LEITURA

Marreco Espirro

O marreco Espirro queria pular no córrego.

Amarrou uma corda na cintura e pediu ao burrico para segurar.

O marreco subiu no barranco, levou um escorregão e caiu.

Ficou agarrado numa rocha, dando berros e gritando por socorro.

Burrico, deu risadas, puxou a corda e falou:
- Quase comi marreco refogado!...

Graça Batituci



5-AGORA COPIE EM LETRA CURSIVA AS PALAVRAS DO TEXTO QUE TENHAM RR.



Prefeitura Municipal de Grão-Pará

ESTADO DE SANTA CATARINA

SECRETARIA MUNICIPAL DE EDUCAÇÃO E CULTURA

6- COMPLETE A ATIVIDADE:

| R | OU | RR |
|--------------|-----------|--------------|
| U.....UBU | | MACA.....ÃO |
| BO.....ACHA | | FA.....INHA |
| TE.....AÇO | | CADEI.....A |
| AMA.....ELO | | SE.....OTE |
| BA.....IGA | | MO.....ANGO |
| FE.....ADURA | | GA.....OTE |
| MA.....IPOSA | | BANDEI.....A |
| JA.....O | | EMPU.....A |
| AMO.....A | | PENEI.....A |
| CACHO.....O | | VERDU.....A |
| TE.....EIRO | | MA.....ECO |
| PI.....AÇA | | BA.....ATA |
| CO.....IDA | | |
| GA.....AFA | | |
| GI.....AFA | | |
| VE.....UGA | | |
| TO.....ADA | | |
| PI.....ULITO | | |





Prefeitura Municipal de Grão-Pará

ESTADO DE SANTA CATARINA

SECRETARIA MUNICIPAL DE EDUCAÇÃO E CULTURA

7-RESOLVA O CAÇA PALAVRAS:

R CAÇA-PALAVRAS DIVERTIDO **RR**

| | | | | | | | | | | | | |
|---|---|---|---|---|---|---|---|---|---|---|---|---|
| X | A | D | R | E | Z | Q | E | R | T | Y | U | I |
| D | S | F | A | G | H | J | K | C | L | Ç | P | O |
| A | Z | X | I | C | V | B | P | A | R | D | A | L |
| N | G | M | Z | Ç | P | L | O | D | K | I | M | J |
| U | I | N | H | Y | B | G | T | E | V | F | R | B |
| Á | R | V | O | R | E | E | X | R | E | D | C | A |
| Q | A | P | G | Ç | P | O | L | N | I | K | M | N |
| A | S | O | Y | V | A | S | S | O | U | R | A | D |
| Z | S | I | Ç | Y | H | N | T | G | B | R | F | E |
| S | O | U | U | F | V | R | E | M | O | E | D | I |
| X | L | Y | L | E | D | C | S | X | Q | A | Z | R |
| E | L | T | K | A | S | A | R | D | I | N | H | A |
| D | I | R | J | P | O | I | U | Y | T | R | E | Q |
| L | K | E | C | H | T | L | Z | A | Q | X | S | C |
| Á | U | Q | A | G | R | R | E | P | O | L | H | F |
| P | J | Ç | R | F | E | J | C | D | E | V | F | L |
| I | M | L | R | D | Q | S | B | G | T | R | N | H |
| S | Y | K | E | S | R | A | B | A | N | E | T | E |
| E | H | J | T | A | Y | F | N | V | G | T | M | R |
| I | L | H | E | J | U | Z | J | E | U | K | I | L |
| R | I | G | L | K | I | X | Ç | S | P | M | B | G |
| A | V | F | V | A | V | E | S | T | R | U | Z | X |
| D | R | D | B | Z | E | S | T | R | E | L | A | N |
| E | O | S | N | X | P | V | L | U | J | H | G | F |
| V | F | A | M | C | Ç | N | D | Z | D | S | A | Z |
| J | A | C | A | R | E | M | H | Ç | P | O | L | K |

8-COPIE COM LETRA CURSIVA AS PALAVRAS DO CAÇA PALAVRAS SEPARANDO-AS EM RR E R.

R-

RR-



Prefeitura Municipal de Grão-Pará

ESTADO DE SANTA CATARINA

SECRETARIA MUNICIPAL DE EDUCAÇÃO E CULTURA

9-- LEITURA

Reaproveitando o Lixo

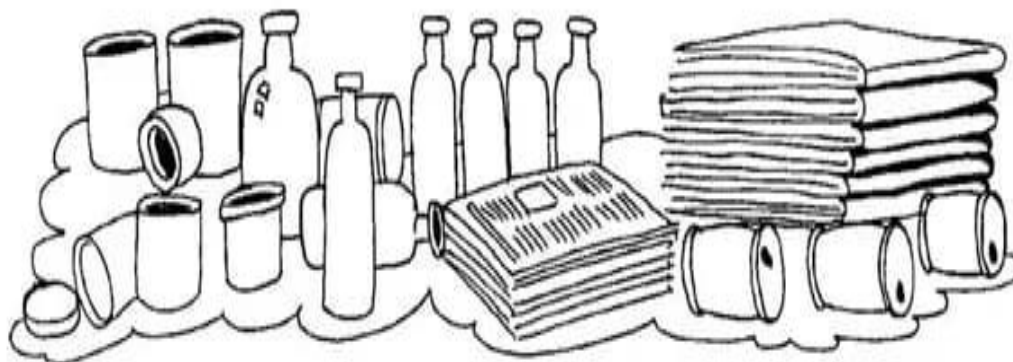

Muitas coisas que jogamos no lixo não são lixo, isto é, podem ser reaproveitadas. Jornais, revistas, cadernos, latas, garrafas e vidros são vendidos e voltam para as fábricas, para ser transformados em novos papéis, latas e vidros.

Assim, estamos ajudando a conservar a natureza. É das árvores que se faz o papel e, se não o reaproveitarmos, muito mais árvores vão ser cortadas.

10-ENCONTRE NO TEXTO UMA PALAVRA COM RR E FORME UMA FRASE COM A MESMA.



Prefeitura Municipal de Grão-Pará

ESTADO DE SANTA CATARINA

SECRETARIA MUNICIPAL DE EDUCAÇÃO E CULTURA





Prefeitura Municipal de Grão-Pará

ESTADO DE SANTA CATARINA

SECRETARIA MUNICIPAL DE EDUCAÇÃO E CULTURA

- HABILIDADE DE ENSINO RELIGIOSO

- (EF01ER06) IDENTIFICAR AS DIFERENTES FORMAS PELAS QUAIS AS PESSOAS MANIFESTAM SENTIMENTOS, IDEIAS, MEMÓRIAS, GOSTOS E CRENÇAS EM DIFERENTES ESPAÇOS.



PINTE AS PEGAS COM AS PALAVRAS E DESCUBRA A PEGA PRINCIPAL.



© 2004 Fundação Mokiti Okada MOA. Todos os direitos reservados. Planeta Azul, Campanha do Obrigado e todos os títulos, logotipos e personagens relacionados são marcas de Fundação Mokiti Okada MOA.



Prefeitura Municipal de Grão-Pará

ESTADO DE SANTA CATARINA

SECRETARIA MUNICIPAL DE EDUCAÇÃO E CULTURA

HABILIDADE DE MATEMÁTICA

- (EF01MA19) RECONHECER E RELACIONAR VALORES DE MOEDAS E CÉDULAS DO SISTEMA MONETÁRIO PARA RESOLVER SITUAÇÕES SIMPLES DO COTIDIANO DO ESTUDANTE.

ATIVIDADES NO LIVRO DE MATEMÁTICA 139 E 140.



Prefeitura Municipal de Grão-Pará

ESTADO DE SANTA CATARINA

SECRETARIA MUNICIPAL DE EDUCAÇÃO E CULTURA

COMPONENTE CURRICULAR: ARTES

CARGA HORÁRIA SEMANAL DA ATIVIDADE: 90 MINUTOS

PROFESSORA: MARCELA

TURMA: 1 ANO

TURNO: MATUTINO E VESPERTINO

Oi alunos queridos! Tudo bem com vocês? Espero que sim!

Estou com muitas saudades!!!!

Para quem ainda não foi buscar o livro, deixarei a foto da página aqui, mas recomendo que busque o livro logo.

Quaisquer dúvidas para a realização das atividades podem entrar em contato comigo!

PLANEJAMENTO SEMANAL: 14 A 18 DE SETEMBRO DE 2020

ATIVIDADES DE APRENDIZAGEM

Aula 01 e 02 (45 minutos)

Conteúdo: Artes visuais e música.

Objetos de conhecimento:

- ✓ Contextos e práticas;
- ✓ Materialidade,
- ✓ Processos de criação;
- ✓ Elementos da linguagem.

Dados da aula:

- ✓ Identificar e apreciar formas distintas das artes visuais tradicionais e contemporâneas, cultivando a percepção, o imaginário, a capacidade de simbolizar e o repertório imagético;
- ✓ Explorar e reconhecer elementos constitutivos das artes visuais;
- ✓ Reconhecer algumas categorias do sistema das artes visuais;
- ✓ Experimentar a criação em artes visuais de modo individual.



Prefeitura Municipal de Grão-Pará

ESTADO DE SANTA CATARINA

SECRETARIA MUNICIPAL DE EDUCAÇÃO E CULTURA

- ✓ Explorar fontes sonoras diversas, como as existentes no próprio corpo, na natureza e em objetos cotidianos, de forma a reconhecer os elementos constitutivos da música e as características de instrumentos musicais variados.

- ✓ Identificar e apreciar criticamente diversas formas e gêneros de expressão musical, reconhecendo e analisando os usos e as funções da música em diversos contextos de circulação, em especial, aqueles da vida cotidiana;

As tarefas esta semana serão nas páginas 62,63,64 e 65. Farei explicações sobre as atividades abaixo.

Páginas 62 e 63: Leiam com atenção e observe as imagens das páginas relatando como conseguimos perceber as formas, cores e sons de jeitos diferentes.

Páginas 64 e 65: Observem cada figura e palavra, em seguida conversem com os seus responsáveis sobre cada uma delas e imagine como será estudar este novo capítulo.

Se você já está com o livro, desconsidere as impressões abaixo.

Abaixo, colocarei fotos das páginas dos livros:



Prefeitura Municipal de Grão-Pará

ESTADO DE SANTA CATARINA

SECRETARIA MUNICIPAL DE EDUCAÇÃO E CULTURA

POR QUE SERÁ...

QUE VEMOS IMAGENS E OUVIMOS SONS?

MUNDO VISUAL

SE PRESTAR ATENÇÃO, VOCÊ VAI SE SURPREENDER COM A QUANTIDADE DE FORMAS, CORES E SONS. PERCEBER TUDO ISSO É POSSÍVEL PORQUE O SER HUMANO TEM APARELHOS MUITO ENGENHOSOS NO CORPO, COMO O SISTEMA VISUAL E O SISTEMA AUDITIVO.

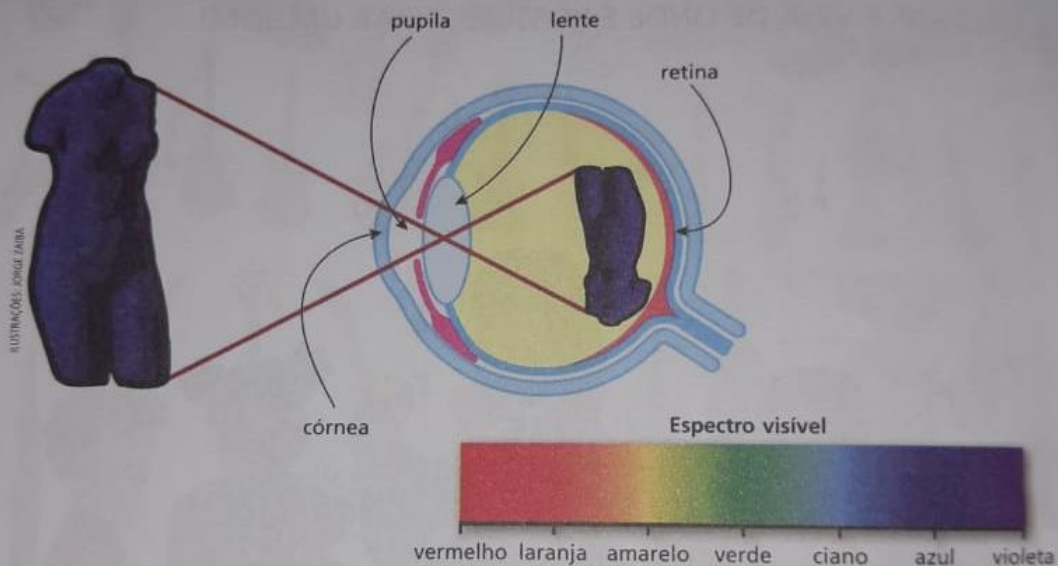

▼ **NATURA**, DE ANTONIO PETICOV. ESCULTURA EM MADEIRA, CERÂMICA E NEON, 21 CM x 100 CM x 21 CM. O ARTISTA, QUE GOSTA DE MUITA COR EM SEU TRABALHO, MOSTRA LATAS DE TINTA EM UMA PRATELEIRA.



Prefeitura Municipal de Grão-Pará

ESTADO DE SANTA CATARINA

SECRETARIA MUNICIPAL DE EDUCAÇÃO E CULTURA

APRENDEMOS A OLHAR AS CORES DO MUNDO E A TRANSFORMÁ-LAS EM TINTAS E MATERIAIS QUE PRODUZEM LUZES COLORIDAS. APRENDEMOS A OBSERVAR OS SONS E A TRANSFORMÁ-LOS EM MÚSICA. E, ASSIM, FAZEMOS ARTE.

- PODEMOS PERCEBER O MUNDO DE OUTRAS FORMAS TAMBÉM. VOCÊ SABE COMO?

Espera-se que os alunos, com o estímulo da sua mediação, argumentem que podemos perceber o mundo além do sistema visual e do auditivo, usando também o sistema olfativo, o tato e o paladar.

MUNDO SONORO



EM DESTAQUE, OBSERVE UMA ILUSTRAÇÃO DA ANATOMIA DA ORELHA HUMANA.



Prefeitura Municipal de Grão-Pará

ESTADO DE SANTA CATARINA

SECRETARIA MUNICIPAL DE EDUCAÇÃO E CULTURA





Prefeitura Municipal de Grão-Pará

ESTADO DE SANTA CATARINA

SECRETARIA MUNICIPAL DE EDUCAÇÃO E CULTURA

INSTRUMENTOS E MÚSICOS

INSTRUMENTOS E OBJETOS SONOROS

MÚSICA E DANÇA

DANÇA E MOVIMENTO

VOZ E ECO

CORPO E EXPRESSÃO

TEATRO E EXPRESSÃO

CAMINHOS PARA A ARTE:

- CAPÍTULO 1 – MÚSICA E MOVIMENTO
- CAPÍTULO 2 – CORPO E MOVIMENTO

1. WONG FUN KEUNG/XINHUA/AFP. 2. VANESSA ALEXANDRE. 3. EDUARDO VESSONI. 4. MAURO KURY. 5. INSTITUTO CARYBE/COPYRIGHTS CONSULTORIA. 6. SANDRA GUINLE/WWW.SANDRAGUINLE.COM. 2003. ESCULTURA. 7. ÁGUEDA HORN. 8. INÊS CORREIA. 9. GUTO MUNIZ; FUNDO: EDITORIA DE ARTE



Prefeitura Municipal de Grão-Pará

ESTADO DE SANTA CATARINA

SECRETARIA MUNICIPAL DE EDUCAÇÃO E CULTURA

COMPONENTE CURRICULAR: EDUCAÇÃO FÍSICA

CARGA HORÁRIA SEMANAL DA ATIVIDADE: 1h:30min

TURMA: 1º ANO

TURNO: MATUTINO E VESPERTINO

PLANEJAMENTO SEMANAL: 14 A 18 DE SETEMBRO DE 2020 ATIVIDADES DE APRENDIZAGEM

PROFESSORAS: PRISCILA E DEISI

Olá queridos alunos, vamos brincar?

Plano de aula- Desafio das palmas

Materiais – Folhas brancas e pode-se usar lápis colorido para fazer a atividade.

Introdução e desenvolvimento- A atividade hoje é muito divertida e requer muita concentração. No chão terá 5 folhas brancas, o aluno(a), terão que bater as mãos no chão em frente a cada folha, no fundo pode ter uma música para ficar mais divertido. O responsável colocará onde desejar um lápis ou algum objeto de outra cor em cima da folha branca. Então o aluno não bate a mão no chão, mas sim bate uma palma em cima da folha, conforme vai indo a sequência irá aumentando. Lembrando que cada um tem que tentar fazer conforme sua habilidade. Ajude seu filho a realizar esta importante atividade.

Segue o exemplo no vídeo a baixo:

<https://www.youtube.com/watch?v=AnkY-s11KUc>

Habilidades- (EF12EF11) Experimentar e fruir diferentes danças do contexto comunitário e regional (rodas cantadas, brincadeiras rítmicas e expressivas), e recriá-las, respeitando as diferenças individuais e de desempenho corporal.

(EF12EF12) Identificar os elementos constitutivos (ritmo, espaço, gestos) das danças do contexto comunitário e regional, valorizando e respeitando as manifestações de diferentes culturas.

Objetivo- Tempo e reação e orientação espacial.



Prefeitura Municipal de Grão-Pará

ESTADO DE SANTA CATARINA

SECRETARIA MUNICIPAL DE EDUCAÇÃO E CULTURA

COMPONENTE CURRICULAR: LÍNGUA INGLESA
CARGA HORÁRIA SEMANAL DA ATIVIDADE: 90 MINUTOS
TURMA: 1º ANO MATUTINO E VESPERTINO
PROFESSORA: SIMONE ROLING MORAES

PLANEJAMENTO SEMANAL: 14 A 18 DE SETEMBRO DE 2020 **ATIVIDADES DE APRENDIZAGEM**

- Habilidades da língua inglesa:
 - Reconhecer a importância da língua inglesa no mundo e no dia a dia como forma presente de comunicação.
- Objetivos específicos:
 - Reconhecer as letras do alfabeto;
 - Conhecer palavras em inglês;
 - Conseguir identificar figuras iguais no jogo da memória;
 - Desenvolver as habilidades de compreensão e produção oral na Língua Inglesa através do alfabeto.

Hello.

How are you? (Como você está?).

Espero que esteja bem.

Estou com muita saudade de todos.

Espero que logo possamos nos encontrar.

Semana passada você recebeu uma lista com palavras em inglês que tinha no vídeo.

Agora a brincadeira é o jogo da memória.

Você tem boa memória?

Lembra-se que já fez essa brincadeira com as cores?

Pois bem, agora é com as palavrinhas.

A teacher Simone vai enviar um áudio no grupo da sala com a pronúncia das palavrinhas do jogo para você brincar com toda a família.

Divirta-se estudando.

✓ **Atividade**



Prefeitura Municipal de Grão-Pará

ESTADO DE SANTA CATARINA

SECRETARIA MUNICIPAL DE EDUCAÇÃO E CULTURA

Imprimir as tabelas.

Colorir os desenhos como preferir.

Com a ajuda da mamãe, papai e/ou responsável recortar as imagens seguindo o pontilhado.

Convide toda a família para brincar. Ganha quem conseguir mais pares.

A cada imagem virada diga em inglês o nome da figura.

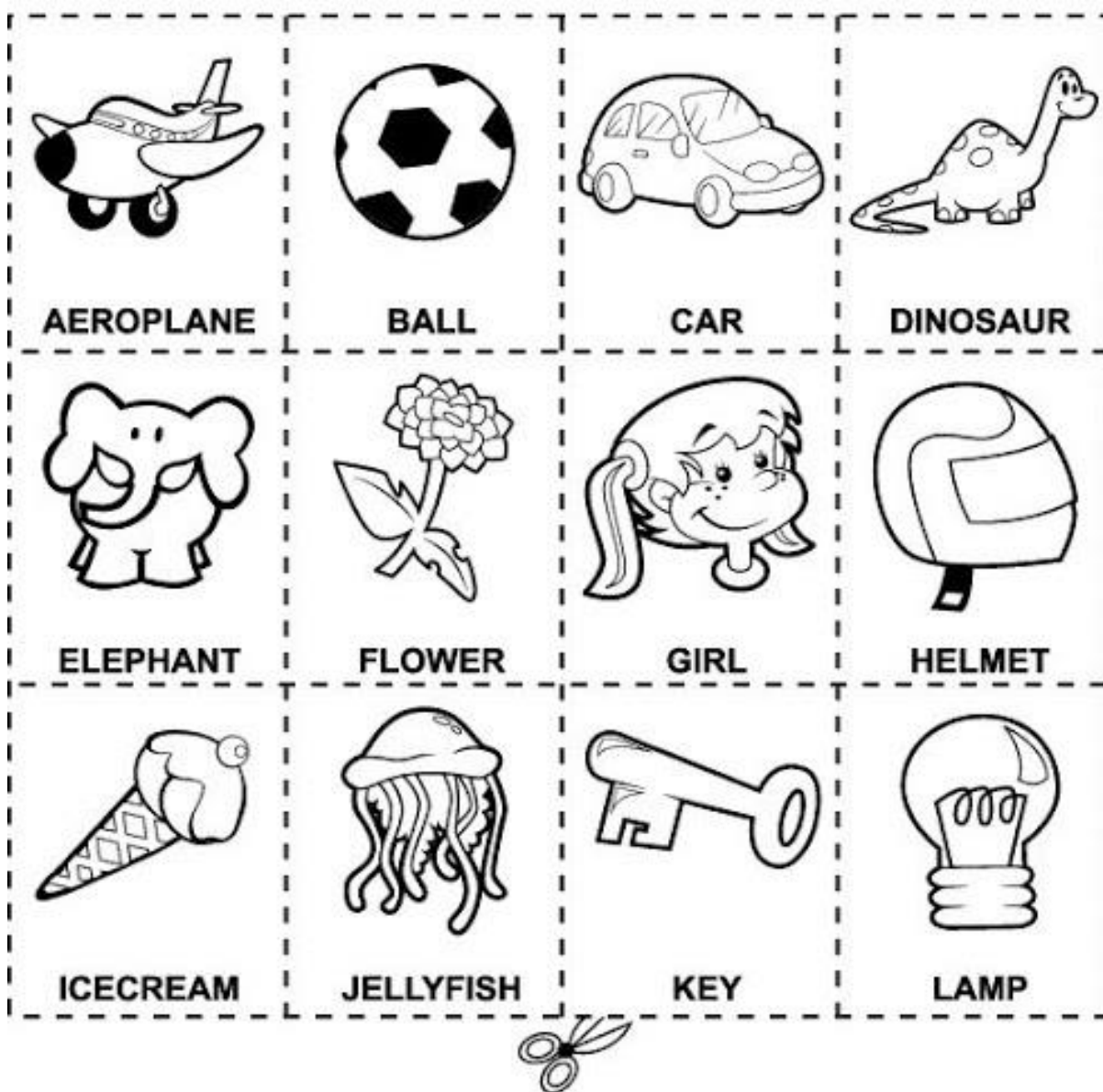



Prefeitura Municipal de Grão-Pará

ESTADO DE SANTA CATARINA

SECRETARIA MUNICIPAL DE EDUCAÇÃO E CULTURA

| | | | |
|---|---|--|---|
|  |  |  |  |
| MONEY | NEST | ORANGE | PENCIL |
|  |  |  |  |
| QUEEN | RABBIT | SHIP | TRAIN |
|  |  |  |  |
| UMBRELLA | VIOLIN | WHALE | XYLOPHONE |
|  |  |  | |
| YEAR | ZEBRA | | |



Prefeitura Municipal de Grão-Pará

ESTADO DE SANTA CATARINA

SECRETARIA MUNICIPAL DE EDUCAÇÃO E CULTURA

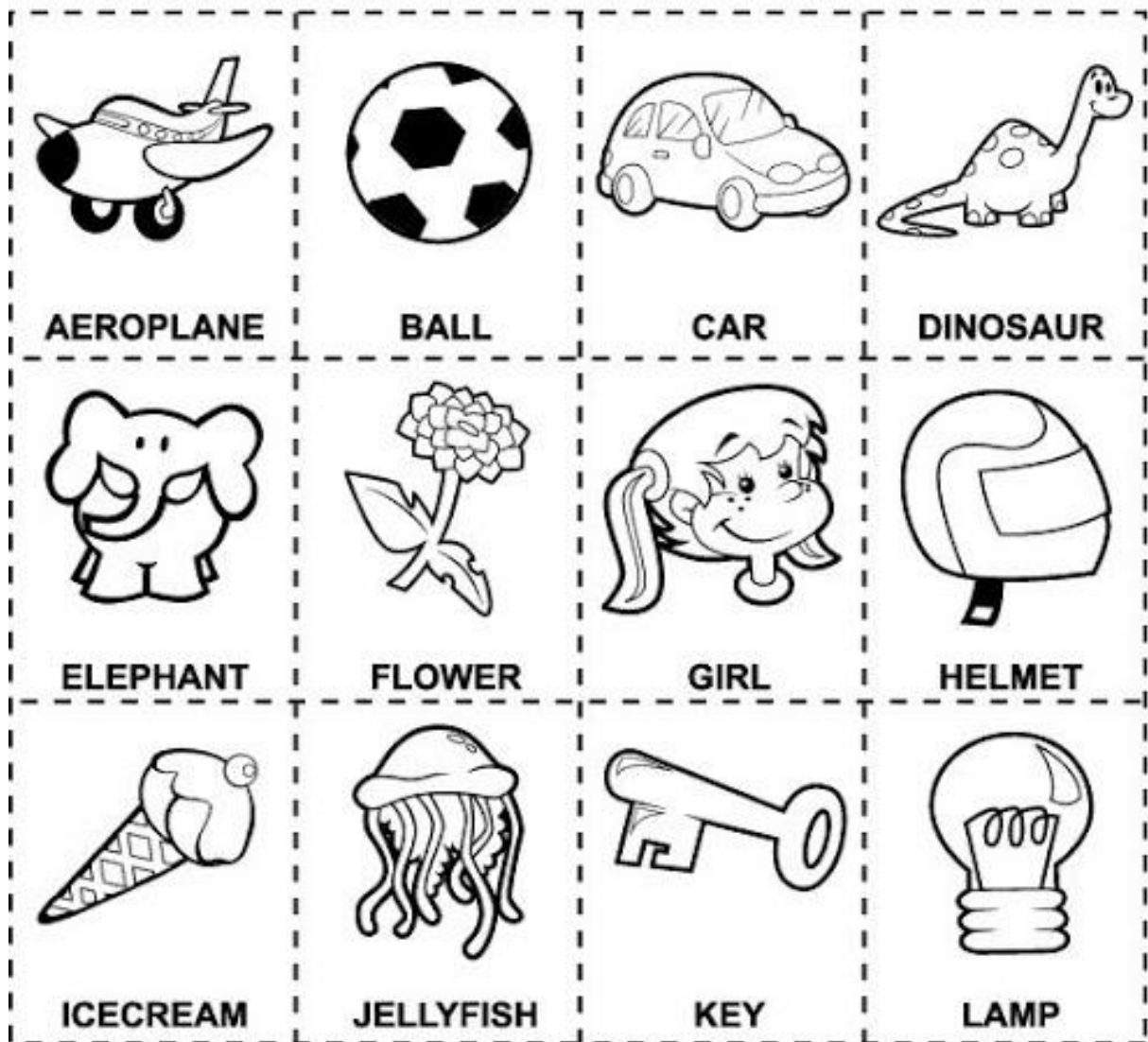



Prefeitura Municipal de Grão-Pará

ESTADO DE SANTA CATARINA

SECRETARIA MUNICIPAL DE EDUCAÇÃO E CULTURA



Kisses da teacher Simone.

Beijos da professora Simone.