



Prefeitura Municipal de Grão-Pará

ESTADO DE SANTA CATARINA

SECRETARIA MUNICIPAL DE EDUCAÇÃO E CULTURA

COMPONENTE CURRICULAR: Língua Portuguesa e Matemática

CARGA HORÁRIA SEMANAL DA ATIVIDADE: 04 horas

TURMA: Alfabetização – Turma 02

PLANEJAMENTO SEMANAL: 30/11 A 04 DE DEZEMBRO DE 2020

ATIVIDADES DE APRENDIZAGEM

Olá pessoal. Tudo bem com vocês? Espero que sim. Estamos entrando na nossa 34ª semana de atividades on-line. Quase findando o ano letivo de 2020. Que ano hein pessoal. Ano de muitos acontecimentos e aprendizados. E que vai ficar marcado em nossa história. Então, chega de conversa e vamos lá para nossas atividades que preparei com muito amor e carinho para vocês. Espero que gostem. Vamos estudar então!

- 1) Para iniciar, escreva seu nome completo na linha abaixo:

- 2) Continuaremos com mais atividades com gue, gui, gua, guo:



Prefeitura Municipal de Grão-Pará

ESTADO DE SANTA CATARINA

SECRETARIA MUNICIPAL DE EDUCAÇÃO E CULTURA

ORTOGRAFIA GUE- GUI- GUA -GUO

Leia:

Vou fazer uma viagem
Pelo espaço sideral
Já comprei uma passagem
Num **foguete** espacial.

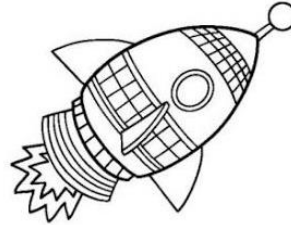

ATIVIDADES CÍVICAS



Água mole
em pedra dura
tanto bate
Até que fura!

Folclore

Escreva as palavras destacadas e separe as sílabas. Depois escreva a sílaba com gu.

_____ → →

_____ → →

Leia as palavras em voz alta.

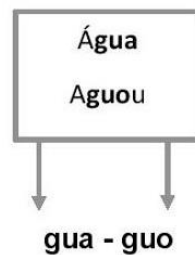
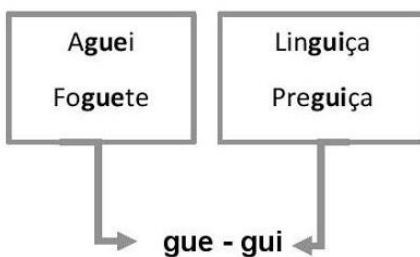

A letra **u** pode ou não ser pronunciada em **gue-gui**.

A letra **u** é sempre pronunciada em **gua-guo**.

3) E vem mais:



Prefeitura Municipal de Grão-Pará

ESTADO DE SANTA CATARINA

SECRETARIA MUNICIPAL DE EDUCAÇÃO E CULTURA

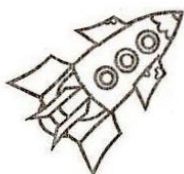

foguete

foguete

Guedes desenhou um foguete para seu filho Guido.

Gue

Gui

Guido pintou o foguete.

gue

gui

O foguete seguiu uma guia no papel.

1. Leia e copie:

Gue

Gui

gue

gui

2. Encontre o nome das figuras e copie-as.

fogueira

caranguejo

mangueira

preguiça

aluguel

águia

guitarra

guircho

figueira

açougue

jegue

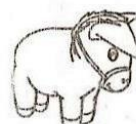
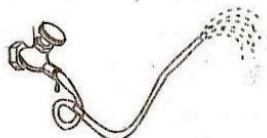
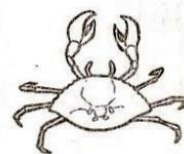

4) Vamos trabalhar mais:



Prefeitura Municipal de Grão-Pará

ESTADO DE SANTA CATARINA

SECRETARIA MUNICIPAL DE EDUCAÇÃO E CULTURA

1) Complete as palavras com **GUE** ou **GUI**.

| | | |
|--------------|-----------|-----------|
| CARAN_____JO | Á_____A | AÇOU_____ |
| _____TARRA | ALU_____L | _____A |

2) Desembaralhe as sílabas e forme palavras.

| | | | |
|-----|------|----|-------|
| ÇOU | GUE | A | _____ |
| TAR | GUI | RA | _____ |
| GUE | TE | FO | _____ |
| RA | GUEI | FO | _____ |



3) Ordene as palavras e escreva a frase.

| | | | |
|---------|---|-------------|----------|
| 2 | 3 | 1 | 4 |
| ACENDEU | A | GUILHERMINA | FOGUEIRA |

5) Para finalizar um pouco de matemática:



Prefeitura Municipal de Grão-Pará

ESTADO DE SANTA CATARINA

SECRETARIA MUNICIPAL DE EDUCAÇÃO E CULTURA

Conte as estrelas e veja quantos pares



Ligar e escrever os nomes dos numerais:

$3 + 6$

$9 + 5$

$6 + 6$

$7 + 3$

$2 + 6$

$6 + 5$

11

8

9

14

12

10

Bom, é isso pessoal. Espero que gostem e aproveitem bastante as atividades que foram preparadas especialmente para vocês. Tenham uma ótima semana e um grande abraço. Se cuidem. Professora Sandra